

EUROCEPT HOMECARE

Overzicht belichtingsapparatuur



WALDMANN

TLO1

Met zijpanelen

10 lampen, afmeting 188 x 62 x 51 cm

Voor belichting van het hele lichaam



DAVITA

TLO1

Kantelbaar; ook zittend/liggend te gebruiken

8 lampen, afmeting 210 x 78 x 75 cm

Voor belichting van het hele lichaam



DEELBELICHTER

UV236

Voor belichting van onder andere handen en voeten

Afmeting 50 x 30 x 10 cm

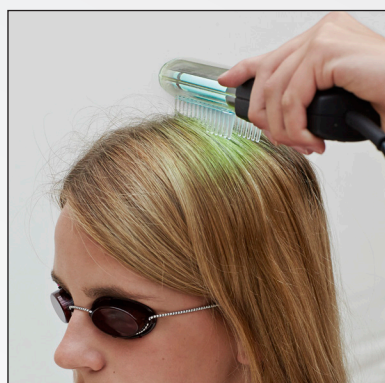

PSORAKAM

UV109

Voor belichting van hoofdhuid en kleine plekken op het lichaam

